

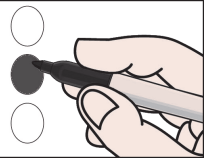

PROOF 2026-04-30 14:29:01

Office Oficina	Member of the Board of Education Miembro de la Junta de Educación (Vote for up to three) - (Vote por tres máximo)				
A	<input type="radio"/> Deborah A. Bouley	<input type="radio"/> Ray Burgarelli	<input type="radio"/> Victoria Bousche	<input type="radio"/> Letitia Politi	<input type="radio"/> Philip Howard
Write-In Por Escrito	<small>Write-In / Por Escrito</small>	<small>Write-In / Por Escrito</small>	<small>Write-In / Por Escrito</small>		

Official Ballot for the Newburgh Enlarged City School District Election Boleta Oficial para la Elección del Distrito Escolar Ampliado de la Ciudad de Newburgh May 19, 2026 / 19 de Mayo de 2026			Newburgh Enlarged City School District**			Ballot ID:7600	
State of New York, County of Orange	Instructions to voters <ul style="list-style-type: none"> Mark the oval to the left of the name of your choice. To vote for a candidate whose name is not printed on the ballot print the name clearly in the box labeled 'write-in', staying within the box. Any mark or writing outside the spaces provided for voting may void the entire ballot. The number of choices is listed for each contest. Do not mark the ballot for more candidates than allowed. If you do, your vote in that contest will not count. If you make a mistake, or want to change your vote, ask a poll worker for a new ballot. 		Instrucciones para los votante <ul style="list-style-type: none"> Llene el óvalo que está a la izquierda al nombre del candidato. Para votar por un candidato cuyo nombre no está en la papeleta, escriba el nombre claramente en el espacio blanco. Cualquier otra marca, mancha o borradura en la papeleta fuera de los óvalos o espacios en blanco provistos para votar anula la papeleta entera. No vote por más candidatos de los provistos en la papeleta. Si selecciona un número de candidatos más que el número de vacantes a llenar, su voto será nulo. Si necesita una papeleta nueva, pídale otra al trabajador electoral. 	Remember to Vote Both Sides 			



Proposition 1-The School Budget
Propuesta 1- Presupuesto de la Escuela

Shall the Board of Education of the Newburgh Enlarged City School District be authorized to expend the sum of money which will be required for school district purposes for the year July 1, 2026-June 30, 2027 in the amount of \$394,068,884 and to levy the necessary tax therefor?

¿Debe autorizarse a la Junta de Educación del Distrito Escolar de Gran Alcance de la Ciudad de Newburgh a que gaste la cantidad de dinero que se requerirá para fines relacionados con este distrito escolar para el año que va desde el primero de julio de 2026 hasta el 30 de junio de 2027, cuyo monto es de \$394 068 884.00, y a que grave el impuesto necesario para ello?

Yes / Si No / No

Proposition 2-The Newburgh Free Library Budget
Propuesta 2- Presupuesto de la Biblioteca Pública de Newburgh

Shall the Board of Education of the Newburgh Enlarged City School District be authorized to levy taxes in the amount of \$5,996,436 for library purposes for the year July 1, 2026-June 30, 2027, for the support of the Newburgh Free Library, to enable the library to provide free library services for the benefit and free use of all residents of the school district?

¿Debe autorizarse a la Junta de Educación del Distrito Escolar de Gran Alcance de la Ciudad de Newburgh a que grave impuestos por la cantidad de \$5 996 436.00 para fines relacionados con la biblioteca para el año que va desde el primero de julio de 2026 hasta el 30 de junio de 2027, como apoyo a la Biblioteca Pública de Newburgh (Newburgh Free Library) a fin de que esta pueda brindar sus servicios gratis y todos los residentes de este distrito escolar se beneficien al usarla gratuitamente?

Yes / Si No / No

PROOF 2026-04-30 14:29:01

Official Ballot for the Newburgh Enlarged City School District Election
Boleta Oficial para la Elección del Distrito Escolar Ampliado de la Ciudad de Newburgh
May 19, 2026 / 19 de Mayo de 2026

Newburgh Enlarged City School District**

State of New York, County of Orange

Instructions to voters

- To vote on a question or proposal, mark the oval below your choice.
- If you make a mistake, or want to change your vote, ask a poll worker for a new ballot.

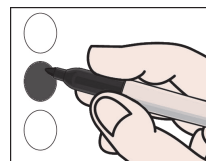

Instrucciones para los votante

- Para votar sobre una pregunta o propuesta, marque abajo el óvalo de su elección.
- Si comete un error o desea cambiar su voto, pídale a un trabajador electoral una nueva boleta.

Ballot ID:7600

Remember to Vote Both Sides

