

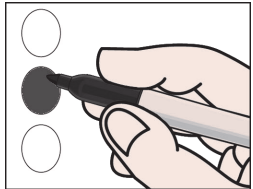

PROOF 2024-06-03 09:23:43

Office Oficina	<div style="display: flex; justify-content: space-between;"><span>1</span><span>2</span></div> <b>Member of the Board of Education</b> <b>Miembro de la Junta de Educación</b> (Vote for one) - (Votar por uno)	
A	<input type="radio"/> <sub>1</sub> Philip Howard	<input type="radio"/> <sub>2</sub> Thomasina A. Bello

<b>Official Ballot for the Newburgh Enlarged City School District Election</b> <b>Boleta Oficial para la Elección del Distrito Escolar Ampliado de la Ciudad de Newburgh</b> June 18, 2024			<b>ElectionDistrict: Newburgh Enlarged City School District**</b>		
State of New York, County of Orange	<b>Instructions to voters</b> <ul style="list-style-type: none"> <li>Mark the oval to the left of the name of your choice.</li> <li>To vote for a candidate whose name is not printed on the ballot print the name clearly in the box labeled 'write-in', staying within the box.</li> <li>Any mark or writing outside the spaces provided for voting may void the entire ballot. The number of choices is listed for each contest. Do not mark the ballot for more candidates than allowed. If you do, your vote in that contest will not count. If you make a mistake, or want to change your vote, ask a poll worker for a new ballot.</li> </ul>		<b>Instrucciones para los votante</b> <ul style="list-style-type: none"> <li>Llene el óvalo que está a la izquierda al nombre del candidato.</li> <li>Para votar por un candidato cuyo nombre no está en la papeleta, escriba el nombre claramente en el espacio blanco.</li> <li>Cualquier otra marca, mancha o borradura en la papeleta fuera de los óvalos o espacios en blanco provistos para votar anula la papeleta entera. No vote por más candidatos de los provistos en la papeleta. Si selecciona un número de candidatos más que el número de vacantes a llenar, su voto será nulo. Si necesita una papeleta nueva, pídale otra al trabajador electoral.</li> </ul>	<b>Ballot ID:8000</b>  <b>Remember to Vote Both Sides</b> <b>Asegúrese de votar ambos lados</b>  	



**Proposition 1 -The School Budget**  
**Propuesta 1 - Presupuesto de la Escuela**

Shall the Board of Education of the Newburgh Enlarged City School District be authorized to expend the sum of money which will be required for school district purposes for the year July 1, 2024-June 30, 2025 in the amount of \$358,983,349 and to levy the necessary tax therefor?

¿Debe autorizarse a la Junta de Educación del Distrito Escolar de Gran Alcance de la Ciudad de Newburgh a que gaste la cantidad de dinero que se requerirá para fines relacionados con este distrito escolar para el año que va desde el primero de julio de 2024 hasta el 30 de junio de 2025, cuyo monto es de \$358 983 349.00, y a que grave el impuesto necesario para ello?

Yes / Si

No / No



PROOF 2024-06-03 09:23:43

Official Ballot for the Newburgh Enlarged City School District Election  
 Boleta Oficial para la Elección del Distrito Escolar Ampliado de la Ciudad de Newburgh  
 June 18, 2024

ElectionDistrict: Newburgh Enlarged City School District\*\*

State of New York, County of Orange

**Instructions to voters**

- To vote on a question or proposal, mark the oval below your choice.
- If you make a mistake, or want to change your vote, ask a poll worker for a new ballot.

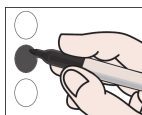

**Instrucciones para los votante**

- Para votar sobre una pregunta o propuesta, marque abajo el óvalo de su elección.
- Si comete un error o desea cambiar su voto, pídale a un trabajador electoral una nueva boleta.

Ballot ID:8000

**Remember to Vote Both Sides**  
**Asegúrese de votar ambos lados**

